グループホームいこい
笑顔育てる

0573-69-5578

いこいが大切にすること

グループホームいこいでは利用者様をはじめご家族様、一緒に働く職員、地域の皆様の笑顔を大切にしています。誰かを笑顔にするお仕事はじめることができます。

やりがいの持てる職場

２ユニットだけの小さなグループホームです。利用者様に寄り添い日常のお手伝いをします。「誰かの役に立つ仕事がしたい」そんな思いをグループホームいこいで実現しませんか？

どんなお仕事をするの？

入居者様の日常生活のサポートをメインに行っていただきます。
日常の見守り、食事、入浴、トイレ、お散歩や種々の活動のお手伝い等を行います。

あなたらしい人生と笑顔を育てる場所

笑顔育てる

Smile

「グループホームいこい」は岐阜県中津川市瀬戸の、竹藪に囲まれた、小さなグループホームです。ここではゆったりとした時間が流れています。「介護を必要とされる方」「それを支える職員」が作りだすこの雰囲気は、ありふれたものかもしれません。しかし、私たちはこの雰囲気を大事にしています。介護の仕事に興味を持っていただけたなら、ぜひ「グループホームいこい」の雰囲気を体感していただきたいです。

まずはお問合せを

「介護の仕事に興味がある」「新しいことを始めてみたい」「誰かの役にたちたい」きっかけはどんなことでもかまいません。是非一度グループホーム「いこい」の雰囲気を体験してみてください。

TEL:0573-69-5578
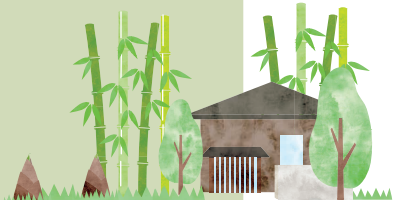
受付時間平日９時から18時まで